ΕΡΓΑΣΤΗΡΙΑΚΗ ΣΧΕΔΙΑΣΗ ΛΟΓΙΚΩΝ ΔΙΑΓΡΑΜΜΑΤΩΝ ΠΡΟΣΟΜΟΙΩΣΗ ΡΟΗΣ ΑΛΓΟΡΙΘΜΩΝ

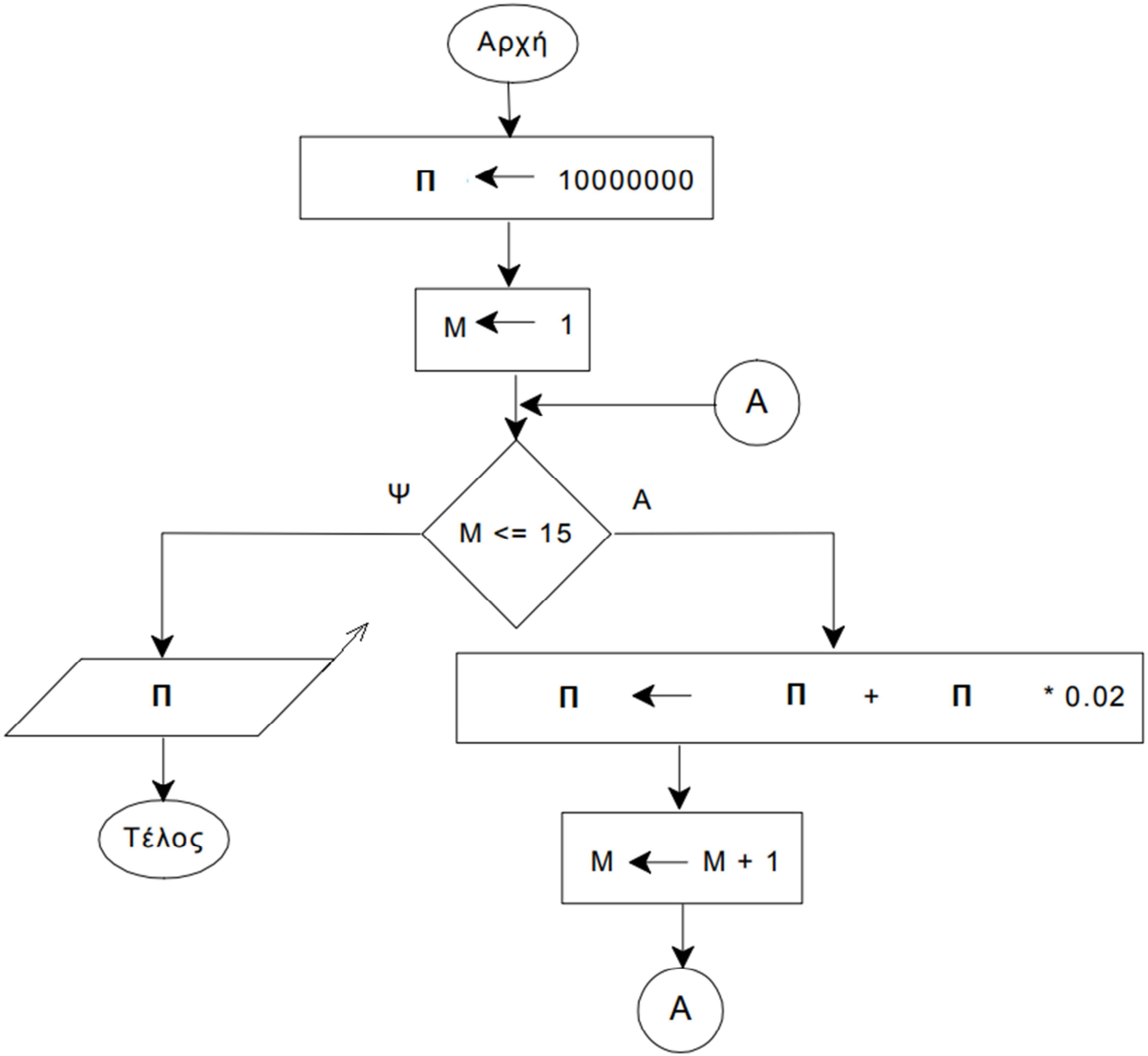
Αρχή
Π ← 10000000
Μ ← 1
Α
Ψ
Μ <= 15
Α
Π
Π ← Π + Π * 0.02
Τέλος
Μ ← Μ + 1
Α

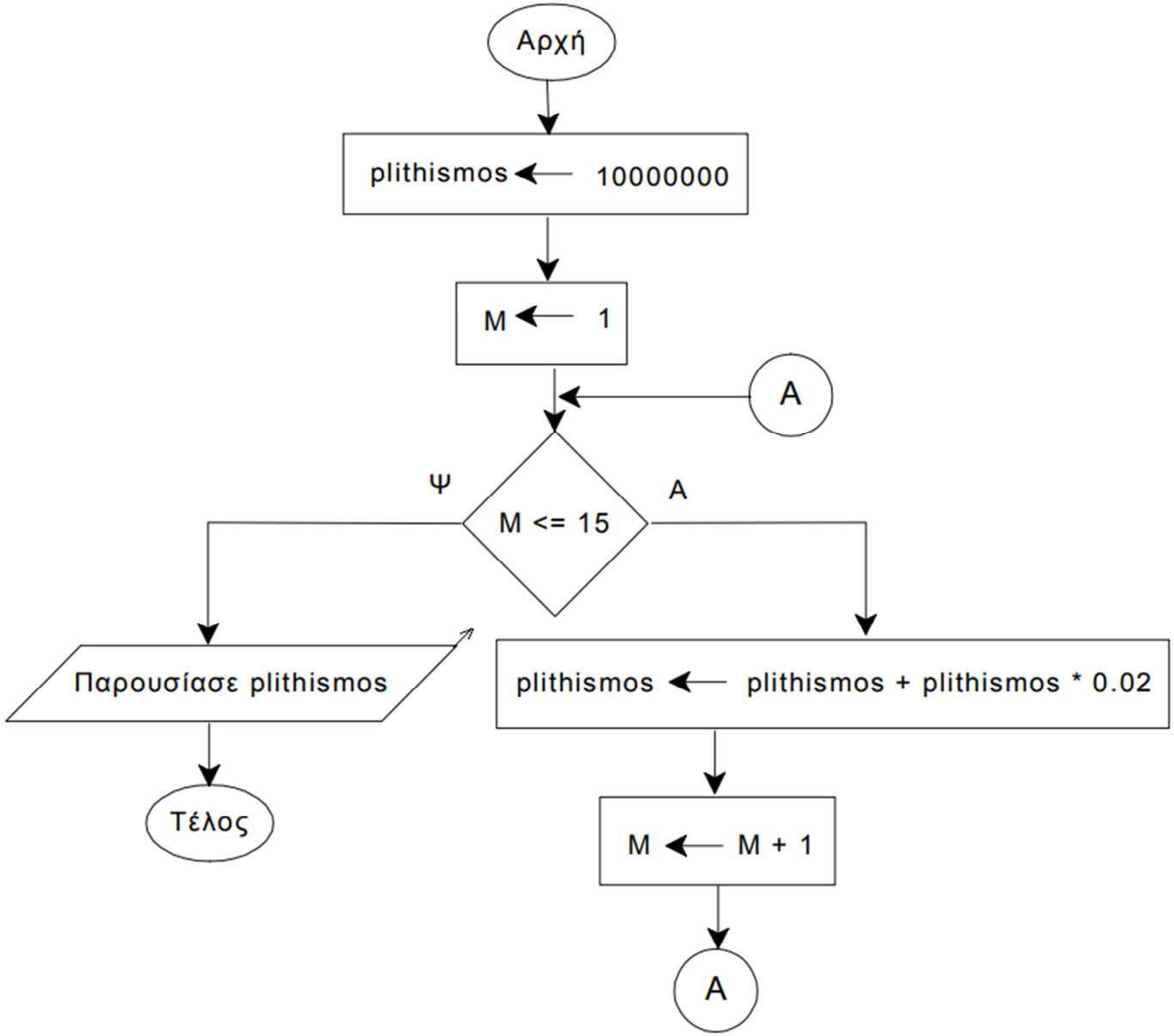
Αρχή
plithismos ← 10000000
M ← 1
A
Ψ
M <= 15
A
Παρουσίασε plithismos
plithismos ← plithismos + plithismos * 0.02
Τέλος
M ← M + 1
A

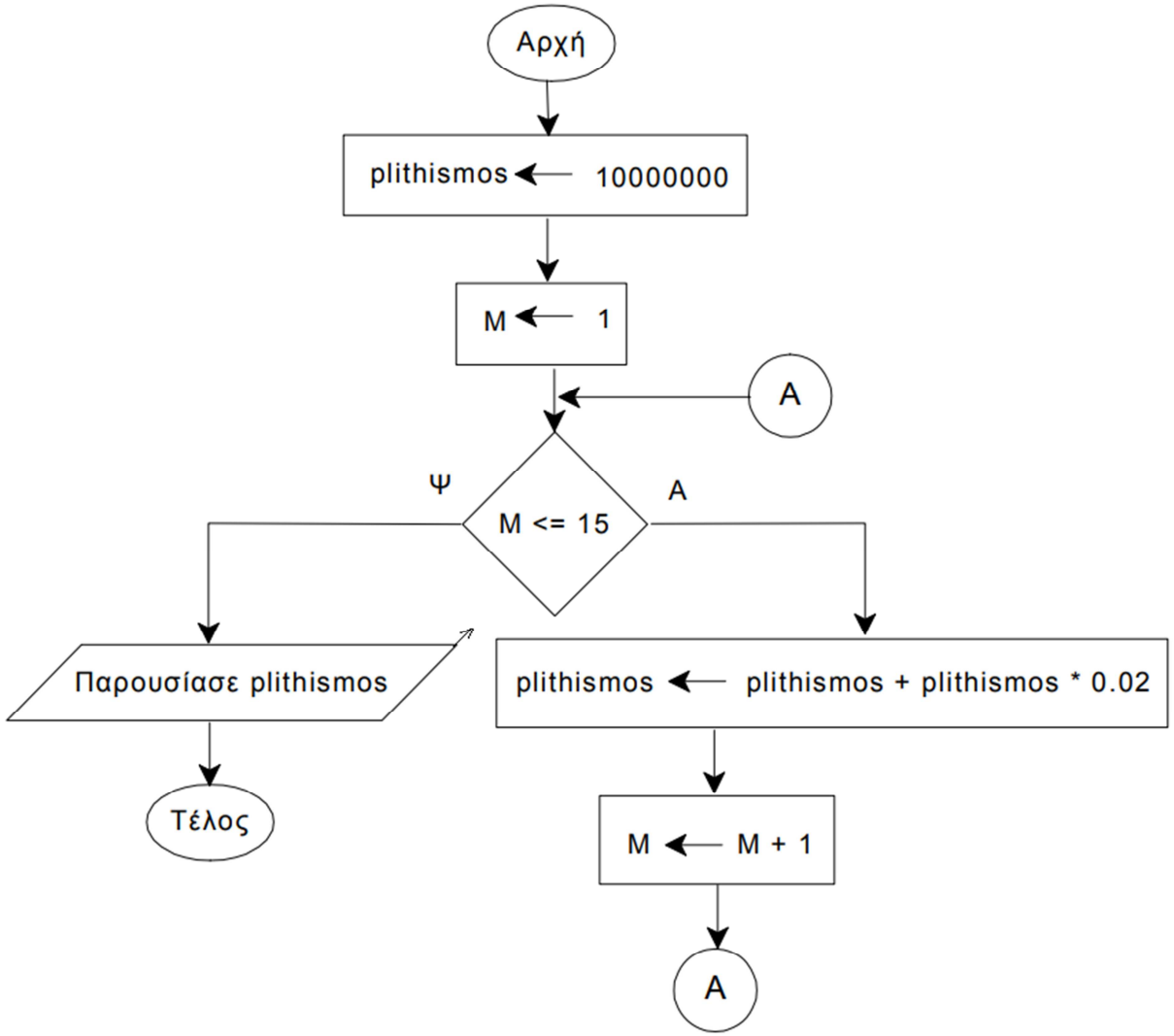

Ο πληθυσμός μιας χώρας είναι 10 εκατομμύρια και παρουσιάζει ετήσια αύξηση 2%. Να σχεδιάσετε λογικό διάγραμμα το οποίο να υπολογίζει και να παρουσιάζει τον πληθυσμό της χώρας μετά από 15 χρόνια.

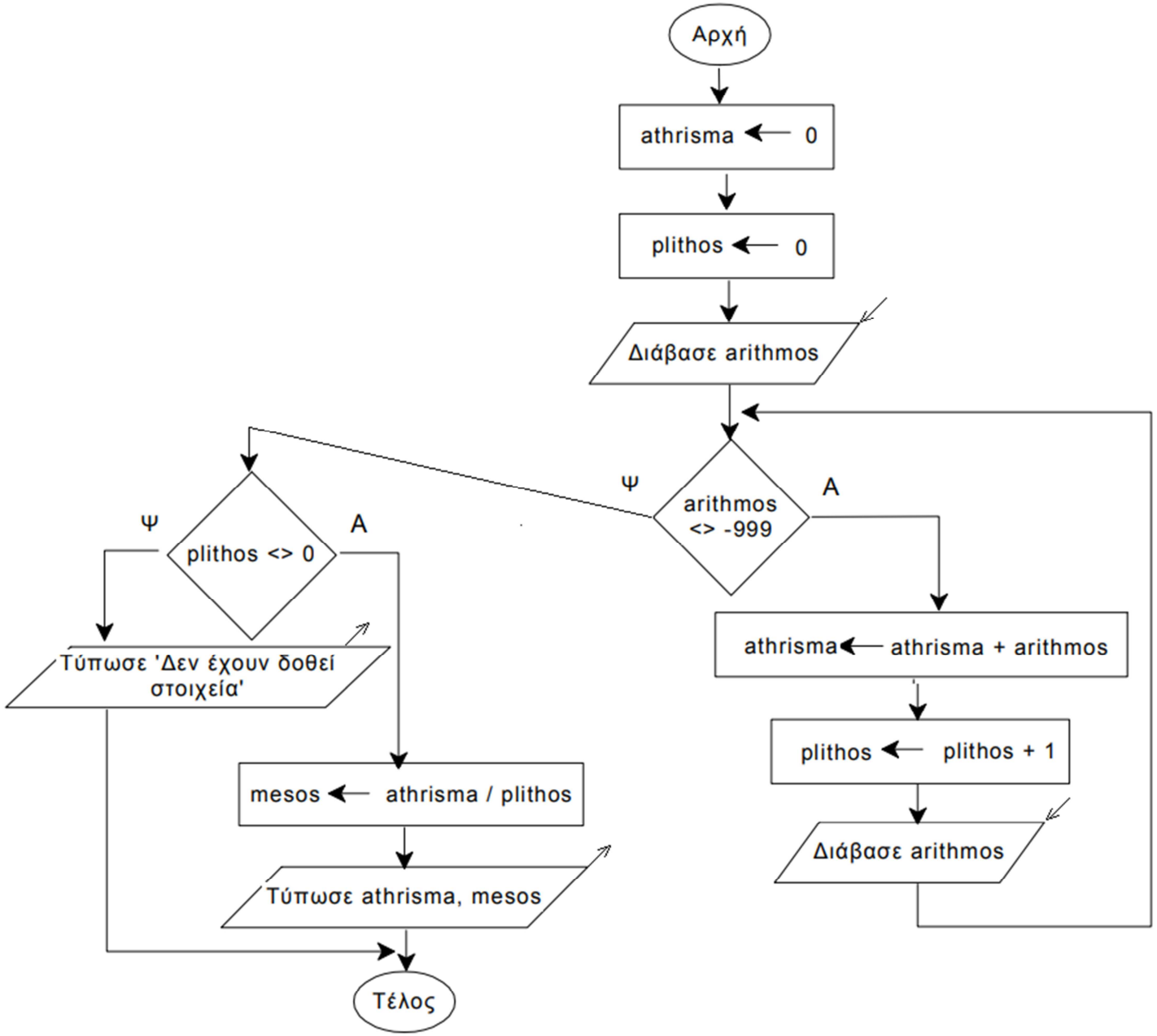
Αρχή
athrisma ← 0
plithos ← 0
Διάβασε arithmos
arithmos <> -999
Ψ
Α
athrisma ← athrisma + arithmos
plithos ← plithos + 1
Διάβασε arithmos
plithos <> 0
Ψ
Α
Τύπωσε 'Δεν έχουν δοθεί στοιχεία'
mesos ← athrisma / plithos
Τύπωσε athrisma, mesos
Τέλος
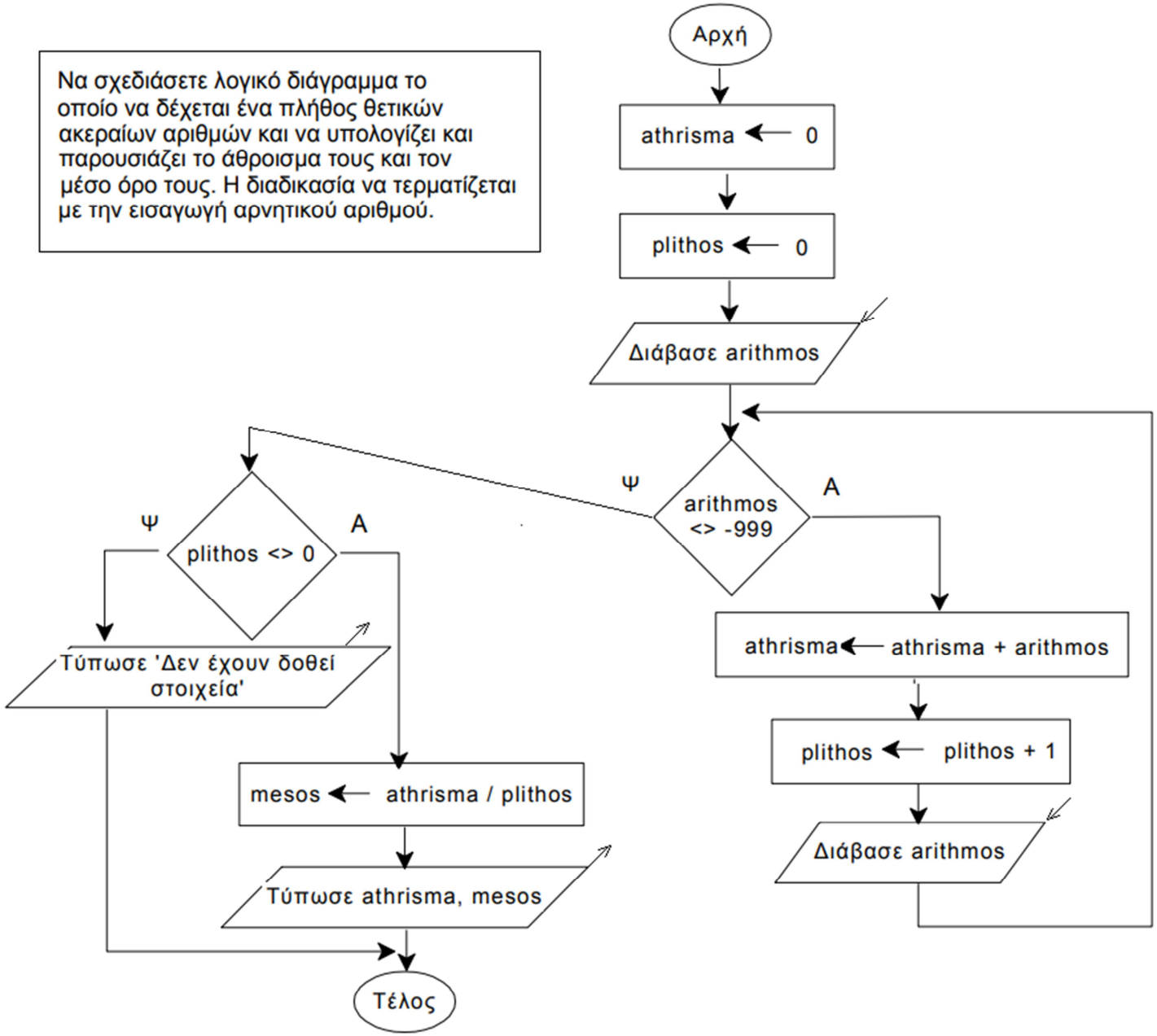
Να σχεδιάσετε λογικό διάγραμμα το οποίο να δέχεται ένα πλήθος θετικών ακεραίων αριθμών και να υπολογίζει και παρουσιάζει το άθροισμα τους και τον μέσο όρο τους. Η διαδικασία να τερματίζεται με την εισαγωγή αρνητικού αριθμού.